

REPUBLIQUE DE GUINEE
Travail - Justice - Solidarité
CARTE D'ELECTEUR

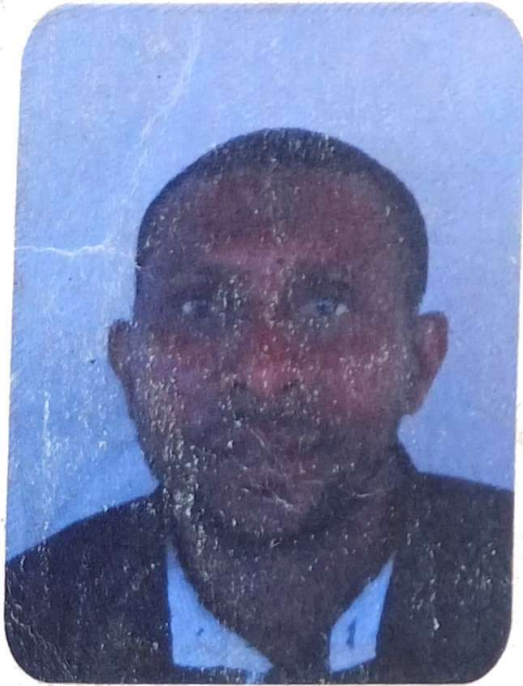

Guinée

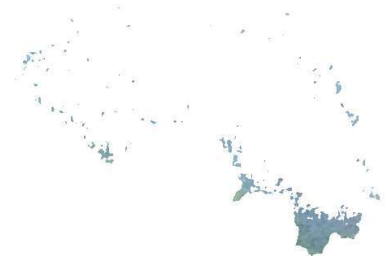
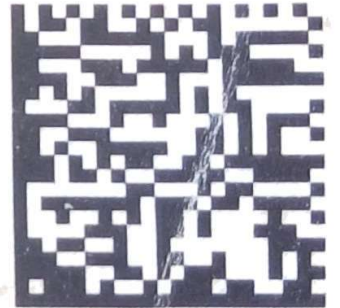

Identifiant: 17901BFA0504000296

Prénom(s): Ansoumane

Nom: CAMARA

Né(e) le: 01/01/1979 à Hopital

Sexe: Masculin

Adresse: Lisso

Région: Boké

Préfecture: Boffa / Lisso

District/Quartier: Lisso Centre

Secteur: Lisso Centre 2

Centre de vote: Domicile Du Chef Secteur De Lisso Centre 1

Bureau de vote : Domicile Du Chef Secteur De Lisso Centre 1

Date d'expiration: 31/12/2027

Numéro de carte: 064400134