



REPUBLIQUE DE GUINEE

Travail - Justice - Solidarité

CARTE D'ELECTEUR



[Handwritten signature]

Identifiant: 19007FRC0304000234

Prénom(s): Ibrahim Sory

Nom: SOUMAH

Né(e) le: 31/07/1990 à Forecariah

Sexe: Masculin

Adresse: Forecariah

Région: Kindia

Préfecture: Forécariah / Forécariah

District/Quartier: Madina

Secteur: Sect.camp-militaire

Centre de vote: Maison Des Jeunes

Bureau de vote : Maison Des Jeunes 5

Date d'expiration: 31/12/2027

Numéro de carte: 072923874

Guinée



Scrutins

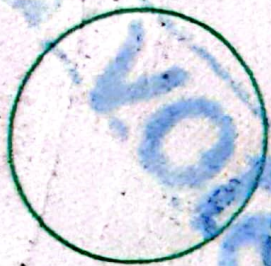

N°1



N°2

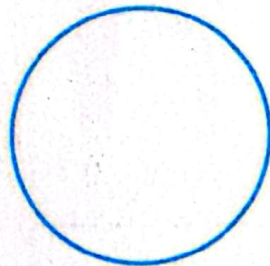

N°3



N°4

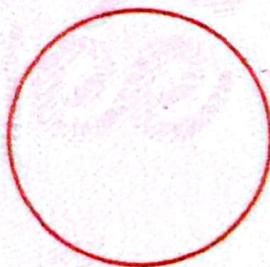

N°5

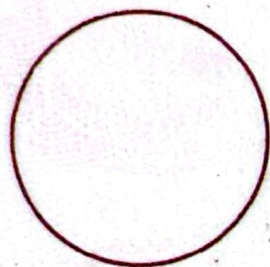

N°6

Recommandations Importantes

Si cette carte venait à être perdue par le titulaire, celui-ci devra immédiatement prévenir le Ministère de l'Administration du Territoire et de la Décentralisation, qui prendra alors toutes mesures utiles pour empêcher un usage frauduleux. En aucun cas, il ne pourra être délivré de duplicata. Cette carte, valable pour toutes les élections jusqu'à nouvel avis, doit être conservée par le titulaire ou remise en dépôt par lui, à la circonscription électorale de tutelle après élection.

REPUBLIQUE DE GUINEE

Travail - Justice - Solidarité

CARTE D'ELECTEUR

