

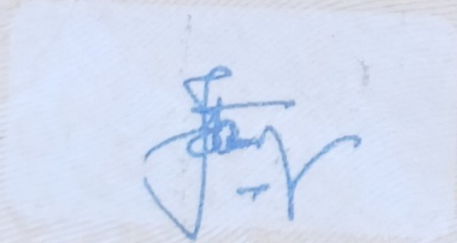

REPUBLIQUE DE GUINEE
Travail - Justice - Solidarité
CARTE D'ELECTEUR



Identifiant: 18503KDG0521000351

Prénom(s): Noumouke

Nom: SAVANE

Né(e) le: 19/03/1985 à Watagala

Sexe: Masculin

Adresse: Sogbe 3

Région: Faranah

Préfecture: Kissidougou / Kissidougou

District/Quartier: Sogbè 3

Secteur: Secteur 3

Centre de vote: Ecole Privée Mariam Camara

Bureau de vote : Ecole Privée Mariam Camara 1

Date d'expiration: 31/12/2027

Numéro de carte: 051912253

Guinée



Scrutins



N°1

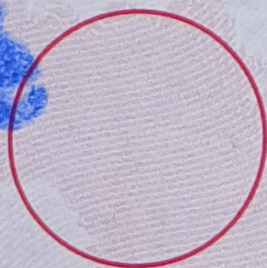

N°2



N°3



N°4



N°5



N°6

Recommandations Importantes

Si cette carte venait à être perdue par le titulaire, celui-ci devra immédiatement prévenir le Ministère de l'Administration du Territoire et de la Décentralisation, qui prendra alors toutes mesures utiles pour empêcher un usage frauduleux. En aucun cas, il ne pourra être délivré de duplicata. Cette carte, valable pour toutes les élections jusqu'à nouvel avis, doit être conservée par le titulaire ou remise en dépôt par lui, à la circonscription électorale de tutelle après élection.

REPUBLIQUE DE GUINEE

Travail - Justice - Solidarité

CARTE D'ELECTEUR

