

Scrutins

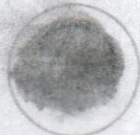

N°1



N°2



N°3



N°4



N°5



N°6

Recommandations Importantes

Si cette carte venait à être perdue par le titulaire, celui-ci devra immédiatement prévenir le Ministère de l'Administration du Territoire et de la Décentralisation, qui prendra alors toutes mesures utiles pour empêcher un usage frauduleux. En aucun cas, il ne pourra être délivré de duplicata. Cette carte, valable pour toutes les élections jusqu'à nouvel avis, doit être conservée par le titulaire ou remise en dépôt par lui, à la circonscription électorale de tutelle après élection.

REPUBLIQUE DE GUINEE
Travail - Justice - Solidarité
CARTE D'ELECTEUR



AVOTE

REPUBLIQUE DE GUINEE
Travail - Justice - Solidarité
CARTE D'ELECTEUR



Identifiant: 10009CKY0811000167
Prénom(s): Ibrahima Sory
Nom: SYLLA
Né(e) le: 02/09/2000 à Cmc Matam
Sexe: Masculin
Adresse: Hermakonon
Région: Conakry
Préfecture: Conakry / Matam
District/Quartier: Hermakonon
Secteur: Ecole Franco Arabe
Centre de vote: Ep Franco-arabe
Bureau de vote : Ep Franco-arabe 1
Date d'expiration: 31/12/2027

Guinée

