

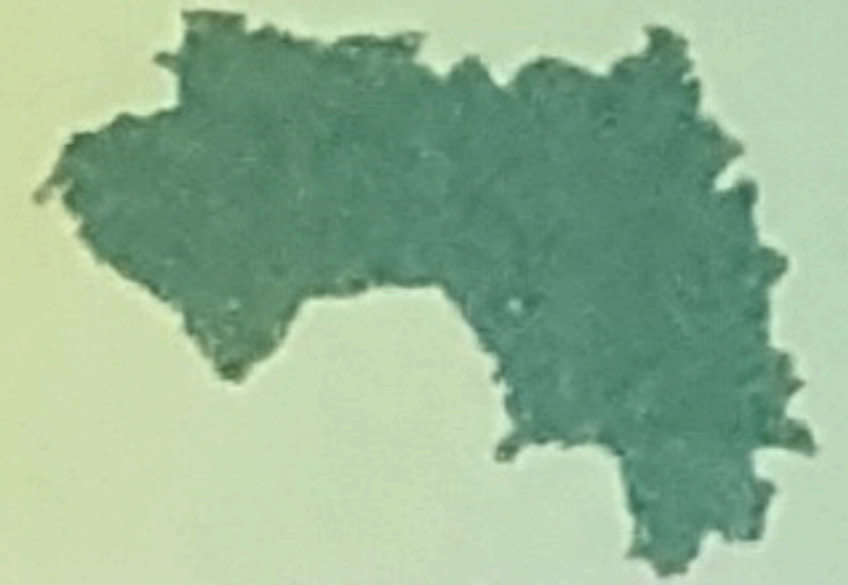

REPUBLIQUE DE GUINEE
Travail - Justice - Solidarité
CARTE D'ELECTEUR



Identifiant: 19702KRN0413000151

Prénom(s): Balla Moussa

Nom: FOFANA

Né(e) le: 09/02/1997 à Bandankelen

Sexe: Masculin

Adresse: Service Sanitaire

Région: Kankan

Préfecture: Kérouané / Komodou

District/Quartier: Komodou Centre

Secteur: Secteur 1

Centre de vote: Ep/komodou Secteur1

Bureau de vote : Ep/komodou Secteur1

Date d'expiration: 31/12/2027

Numéro de carte: 022506835

Guinée



Scrutins

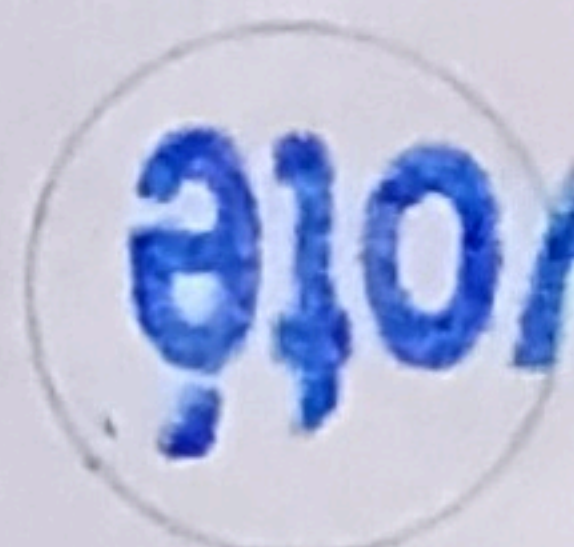

N°1

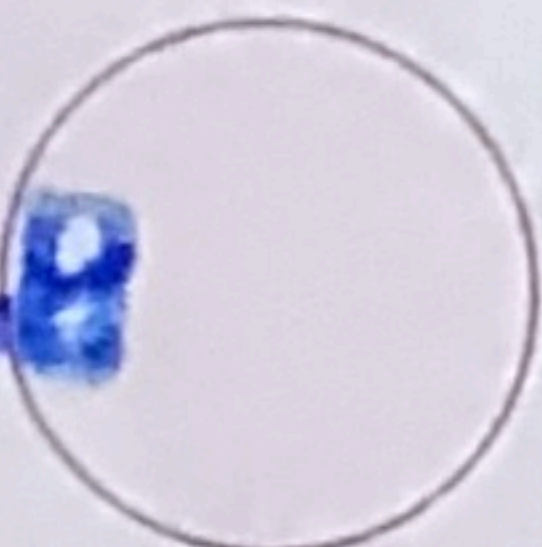

N°2



N°3



N°4



N°5



N°6

Recommandations Importantes

Si cette carte venait à être perdue par le titulaire, celui-ci devra immédiatement prévenir le Ministère de l'Administration du Territoire et de la Décentralisation, qui prendra alors toutes mesures utiles pour empêcher un usage frauduleux. En aucun cas, il ne pourra être délivré de duplicata. Cette carte, valable pour toutes les élections jusqu'à nouvel avis, doit être conservée par le titulaire ou remise en dépôt par lui, à la circonscription électorale de tutelle après élection.

REPUBLIQUE DE GUINEE

Travail - Justice - Solidarité

CARTE D'ELECTEUR

