

REPUBLIQUE DE GUINEE

Travail - Justice - Solidarité

CARTE D'ELECTEUR

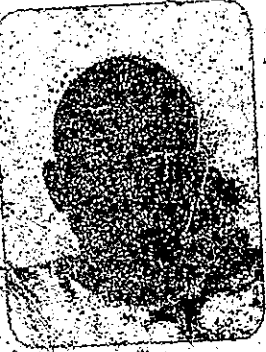

*[Handwritten signature]*



Identifiant: 19304YMU0702000184  
Prénom(s): Jacob  
Nom: MONEMOU  
Né(e) le: 14/04/1993 à Galaye  
Sexe: Masculin  
Adresse: Galaye  
Région: Nzérékoré  
Préfecture: Yomou/ Péla  
District/Quartier: Galaye  
Secteur: Balakoly  
Centre de vote: Ecole Primaire De Galaye  
Bureau de vote: Ecole Primaire De Galaye 1  
Date d'expiration: 31/12/2027  
Numéro de carte: 010577742

Guinée

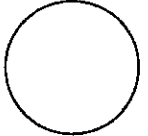
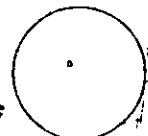

REPUBLIQUE DE GUINEE  
Travail - Justice - Solidarité  
CARTE D'ELECTEUR

Scrutins

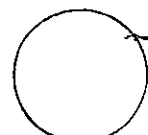
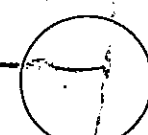
 N°1	 N°2	 N°3
 N°4	 N°5	 N°6

**Recommandations importantes**  
Si cette carte venait à être perdue par le titulaire, celui-ci devra immédiatement prévenir le Ministère de l'Administration du Territoire et de la Décentralisation, qui prendra alors toutes mesures utiles pour empêcher un usage frauduleux. En aucun cas, il ne pourra être délivré de duplicata. Cette carte, valable pour toutes les élections jusqu'à nouvel avis, doit être conservée par le titulaire ou remise en dépôt par lui, à la circonscription électorale de tutelle après élection.

